



BOLETIN DE INFORMACION

Domicilio: BAR SOCORRO - P. Socorro, 4 - Tel. 22 98 09 - VALENCIA

DELEGACION NACIONAL DE DEPORTES DE F. E. T. Y DE LAS J. O. N. S.

COMITE OLIMPICO ESPAÑOL

PEÑA CICLISTA EXCURSIONISTA

FUNDADA EN 1924

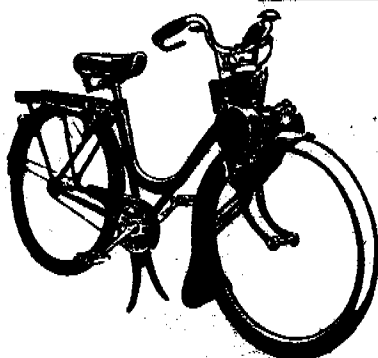

VELOSOLEX ORBEA
Precio f. f. 3.995 pesetas

ORBEA
LA BICICLETA QUE
TODO EL MUNDO
DESEA.
RECAMBIOS Y
ACCESORIOS
Concesionario
Antonio Baquedano

Joaquín Costa, 38
Tels. 33 01 41 - 27 29 14
VALENCIA

LA CASA DEL AUTOMOVIL

Automóviles
Camiones
Accesorios
Repuestos
Neumáticos
Lubrificantes

Rafael Almenar Valls

COLON, 52 - Valencia
Teléfono 21 03 93
Conferencias 22 14 79

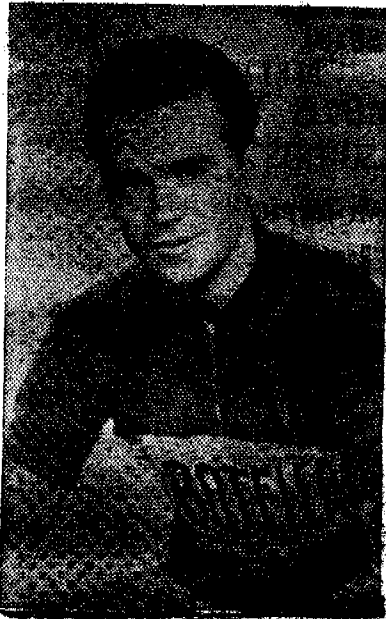

*Bicicletas - Motos
Accesorios*

Todo por y para el ciclismo
Especialidades

Salvador Botella

Pelayo, 60 Tels. 22 96 09 - 21 48 25 Valencia



NOTICIARIO SOCIAL

DIRECTIVAS

Los martes, días 7, 14, 21 y 28 de mayo, y los días 4, 11 y 18 de junio, a las 10:30 de la noche.

EXCURSIONES PUNTUABLES

M A Y O

- 10.ª Excursión. Domingo, día 5. A EL PERELLONET.
2.ª Carrera II Trofeo Peña Ciclista Excursionista. (Social) por puntuación y con TRES premios en metálico: 1.º 75; 2.º 50, y 3.º 25 pesetas.
Recorrido: Salida de El Saler, Perellonet, Perelló, Sueca, Cullera, El Mareny, Perelló, Perellonet, con meta en el corta-fuegos de La Rambla, 45 kilómetros.
44 Kms. Salida a las 8. Jefe de ruta, Sr. E. Juan.
- 11.ª Excursión. Domingo, día 12. A SANT SPIRIT (GILET).
56 Kms. Salida a las 8. Jefe de ruta, Sr. Jaquera.
- 12.ª Excursión. Domingo día 19. A CUART DE LES VALLS.
70 Kms. Salida a las 7. Jefe de ruta, Sr. Burguet Pons.
- 13.ª Excursión. Domingo, día 26. Al recorrido de la carrera 39 ANIVERSARIO.
70 Kms. Salida a las 7. Jefe de ruta Sr. Cuesta.
(Oportunamente se dará a conocer esta excursión).

J U N I O

- 14.ª Excursión. Domingo, día 2. A TURIS.
70 Kms. Salida a las 7. Jefe de ruta, Sr. Martínez Moya.
- 15.ª Excursión. Domingo, día 9. A EL PORTILLO. (Buñol).
90 Kms. Salida a las 7. Jefe de ruta Sr. Falcó.
- 16.ª Excursión. Domingo, día 16. A CHIVA. (Ventas).
3.ª Carrera II Trofeo Peña Ciclista Excursionista. (Social) por puntuación y con TRES premios en metálico: 1.º 75; 2.º 50, y 3.º 25 pesetas.
Recorrido: Salida de Venta del Aire, Ventas de Poyo, Chiva, Buñol, con viraje en las Ventas, Chiva (por las Ventas), Ventas de Poyo y meta en Venta del Aire.
58 Kms. Salida a las 7. Jefe de ruta, Sr. Roca Rabio.

NOTA.—En todas las excursiones se darán 15 minutos de prórroga, para los que no se encuentren presentes a la hora señalada para la salida.

Todas las salidas y llegadas tendrán lugar en nuestro local social BAR SOCORRO, plaza del Socorro, 4.

No se podrá variar ninguna excursión, si ésta no ha sido modificada en la junta directiva, del martes anterior a la celebración de dicha excursión.

En caso de que la excursión fuese variada por fuerza mayor posteriormente a la junta anterior, está obligado el Jefe de ruta a anunciarla en el tablón de anuncios.

Café-Bar SOCORRO

Especialidad en tapas variadas y helados - Café auténtico del Brasil
Visítanos y será nuestro cliente

Si eres buen valenciano, y presumes con decoro, pasa a saborear el mejor café, en el Bar Socorro

Plaza Socorro, 4 - Fernando el Católico, 56 - Teléfono 22 98 09

VALENCIA

BAR RESTAURANTE

“VENTA DEL AIRE”

FRANCISCO
RODRIGO
COLL

Especialidad en

Bocadillos,
Tapas variadas,
Meriendas y
Cenas

Carretera de Madrid (cruce Aidaia)
CUART DE FOBLER
(Valencia)

ESMALTADOS AL DUCO Y AL FUEGO
VICENTE

MORERA REIG

Especialidad en el negro al fuego
Limpieza por chorro de arena

ORIHUELA, 7 TEL. 31 00 11 VALENCIA

Kiosco «LA PAZ»

Café expés sin rival,
desayunos, meriendas
y exquisitos licores.



Plaza Alfonso el Magnánimo Teléfono 22 99 02

RICARDO FERRIS

TALLER DE RELOJERIA
VENTAS, PASO A DOMICILIO

Composturas garantizadas por un año

Descuentos especiales para los ciclistas
de la Peña

Calle Micer Mascó, 44

(Junto a Mestalla)

Teléfono 33 54 33

VALENCIA

Normas clasificatorias para el II TROFEO P. C. EXCURSIONISTA

ANTE el creciente interés que esta competición ha despertado entre nuestros socios, se hace de punto necesario el concretar y aun ampliar lo que sucintamente se publicó, en materia de puntuación y demás, en nuestro boletín del mes de marzo pasado.

Por consiguiente, este II TROFEO P. C. EXCURSIONISTA, queda reglamentado así:

DEL NUMERO DE CARRERAS Y SU CARACTER

- 1.^a Se establecen para este premio **CON CARACTER SOCIAL**, seis carreras puntuables que se anunciarán oportunamente a través de este propio boletín.
- 2.^a Se significa que se consideran del mismo carácter y puntuables para este Gran Premio, las competiciones celebradas el día 8 de abril, en el circuito de Monserat, y el día 13 de mayo, en Alginet, «Trofeo Machis», todas cuyos participantes ya tenían conocimiento de ello en su día.

DE LA CONCESION DE PUNTOS

- 3.^a Se concederán **DIEZ PUNTOS** al socio que se inscribiese y tomase la salida, aun cuando no terminara la carrera contra su voluntad.
- 4.^a A todo concurrente **QUE TERMINE CADA CARRERA**, se le otorgará, además, **UN PUNTO** por cada diez kilómetros o fracción, de que conste la distancia de cada prueba.
- 5.^a Se aplicarán a cada corredor que termine la carrera **TANTOS PUNTOS** como hombres se hubiesen clasificado, siendo el orden preferente de mayor a menor.
- 6.^a A los clasificados **EX Aequo** se les atribuirán, proporcionalmente, los puntos que le correspondan a su grupo.

DE LA CLASIFICACION PARCIAL

- 7.^a La clasificación parcial, de cada carrera, se deducirá por la puntuación obtenida según se establece en las normas de puntuación 3.^a, 4.^a, 5.^a y 6.^a, siendo el primer clasificado el que obtuviera mayor número de puntos, y así sucesivamente hasta el último de menor puntuación.

DE LA CLASIFICACION GENERAL Y DEFINITIVA

- 8.^a La clasificación general se determinará por la suma de puntos, de mayor a menor, de parte de las carreras realizadas, y la definitiva, de la totalidad de las seis de que consta este Gran Premio.

TALLERES DUFOS

Repuestos y Accesorios para todas marcas de Motocicletas
Cubiertas y Cámaras

C. Alicante, 33 Teléfono 27.58 32 Valencia

Accesorios, neumáticos, equipos eléctricos,
bicicletas para Turismo y Carreras

Miguel Rodrigo Polo

Piezas especiales para profesionales

Teléfono 22 41 91

General-Sanmartín, 23 Valencia

Material para Fontanerías
Especialidad en grifería y valvulería

Suministros
"Grifosán", S. L.

Avda. del Oeste, 45 Valencia
Teléfono 22 24 22

FABRICA DE MUEBLES

Francisco Sariano

Exposición interior
Facilidades de pago

C. Doctor Gómez Ferrer, 6 CHIRIVELLA
Teléf. 25 08 74 (Valencia)

Talleres **GORIET**

Gregorio López López

Triciclos reparto - Cochecitos para inválidos
Bicicletas - Fabricación de accesorios
para los mismos

Calle Sagunto, 205 Tel. 31 20 50
Cno. Barcelona, 162 VALENCIA

Motocicletas GONZALEZ

Agencia **BULTACO**

Distribuidor exclusivo para VALENCIA y provincia

Rintor S. Abril, 48 Teléfono 279936 Valencia

DE LOS EMPATES

- 9.^a En caso de empate a puntos en la primera etapa, será preferente el que tuviera el dorsal de numeración más baja.
- 10.^a Si el empate se produjera a partir de la segunda etapa, se resolverá a favor del que se hubiera clasificado mejor en la última carrera realizada.
- 11.^a Igualmente se discriminará por la norma décima, si el empate se consolidase al término de todas las carreras de este Gran Premio.

DE LAS IMPREVISIONES

- 12.^a Todo lo no previsto en las precedentes normas será resuelto por el vigente reglamento de la Federación Española de Ciclismo, y, en su defecto, por la Directiva de esta Peña.

ALTAS DE MARZO Y ABRIL

Pedro Tortajada Alonso
Enrique Busó Giménez
Ramón Cabo David
Victor Zahonero Pereira
José Soler Navarro
Juan Muñoz
Manuel Navarro Tamarit
Raul Martínez Furió
José Martínez Sánchez
Francisco Aparisi Llavata
José Herrero Martínez
Emilio Torán Novillo
Santiago Marzo Gabaldón
Santiago Martínez Matías
Antonio Ibáñez Fuentes
Antonio Casero García
Vicente Quilis Quilis

BAJAS VOLUNTARIAS

Guillermo Galán Navarro
Mariano Berrozpe Fernández
Manuel Casares Colomer

BAJAS TEMPORALES

(Por servicio militar)

Vicente Blanco Martuay

Accesorios y neumáticos para
Motos y Bicicletas
Equipos para motoristas

Enrique Prieto

Ventas al por mayor y detall

Avda. Burjassot, 108 - Tels. 31 17 28-31 01 79
VALENCIA

JOSE LISARDE

Reparación y vulcanización de toda clase
de tubulares, cámaras y cubiertas de
bicicleta, moto, triciclo, casaca
de goma y pelotas

Barrán de Perellos, 8, bajo J. L.
(Calle del cementerio)

VALENCIA

NUESTRA PRIMERA CARRERA DE TEMPORADA

Primera carrera y primer éxito en cuanto a organización y número de corredores. Fueron 41 los inscritos —entre juveniles y veteranos— a esta prueba libre, celebrada el día 31 del pasado marzo. Pese a las caídas y averías registradas durante el recorrido, terminaron la prueba 38 corredores.

Para aquellos socios que no pudieron asistir a seguir la prueba, proyectamos seguidamente sobre el papel la película de esta carrera.

A las diez de la mañana se dio la salida a los corredores desde la Venta Blanca (Torrente). Sus ansias por competir y vencer fueron mostradas rápidamente. Formando un grueso pelotón imprimen fuerte marcha. En los primeros kilómetros sufren caída sin consecuencias, Buenache y Santos. Llegamos a las cuestas de «Les Palmes» y «El Barco». Han escapado dos corredores y al paso por Venta Cabrera, llevan una ventaja sobre el pelotón de 50 segundos.

Variaciones de mando en la cabeza del pelotón y relevos fuertes para neutralizar la distancia conseguida por Castelló y Campoy. Al paso por Monserrat, logran su propósito alcanzando a los escapados. Pese al mal estado del pavimento ruedan a buena velocidad. A la salida de Real de Montroy, una caída; corte de pelotón y corredores en la cuneta con sus «bicis» averiadas y algún que otro rasguño. En esta caída tuvo que abandonar M. Campoy por fractura de clavícula.

La disgregación de corredores es grande. Van reagrupándose, y, al paso por Llombay, el pelotón es casi compacto. Varios tirones e intentos de fuga sin consecuencias, hasta llegar a Alcácer, donde se halla instalada una meta volante (patrocinada por TRI-NARANJUS), que se adjudica brillantemente al «sprint» J. Presencia, seguido de J. Albelda y Buenache. Van pasando los kilómetros y algunos corredores van cediendo ante el empuje de los que pueden todavía un poco más. Un grupo de nueve se forma en cabeza y van adquiriendo ventaja. Escalando el Martorell, vemos caer a J. Sánchez, I. Ruiz y otro muchacho, al que no podemos identificar. Quedan, pues, en cabeza, seis corredores, entre los que figura el veterano Martínez Ortuño.

Nos adelantamos a la cinta de llegada, que se halla en «El Vedat». Gran cantidad de público, forma a un lado y otro de la meta en espera de los corredores. Dada la situación de la meta (idea del Sr. Michelo), van llegando algo distanciados entre sí. Pisa la cinta en primer lugar J. Presencia, que invirtió 2 h. 35' 30"; a 30 segundos, J. Albelda e Ignacio Ruiz, seguidos de Martínez Ortuño; J. A. Moya, 2 h. 36' 45" y el veterano Toral (formidable carrera la realizada por él, dando alcance al pelotón, tras luchar en solitario durante más de 35 kilómetros; con la mano ensangrentada por haber sufrido caída y salida de tubular). TOME EJEMPLO LA JUVENTUD. A continuación se clasificaron A. Ibáñez en 2 h. 37' 55"; J. Herrero, 2 h. 38' 45"; F. Buenache, J. Ibáñez, L. Martínez y F. Ló-

pez, todos en el mismo tiempo: J. Sánchez Tanaic, 2 h. 39' 55"; y con el mismo tiempo M. González, E. Oodina y Raúl Martínez; F. Soro y Castelló, en 2 h. 41' 25", y hasta 38 clasificados. La media horaria lograda por el vencedor fue 32'999 kilómetros.

Por equipos venció el P. C. Benetúser Ducatti, y en la clasificación especial para veteranos fue Juan Martínez Ortuño el vencedor, seguidó de Emilio Toral, Ernesto Oodina, Francisco Soro y José Andreu.

S. BARBERA

Muebles **BENLLOCH**

Apoderado MANUEL ALBEROLA

Le ofrece un extenso surtido en

DORMITORIOS - COMEDORES - RECIBIDORES - SALITAS DE ESTAR

Precios sin competencia, por ser
directamente de fabricante a consumidor

DESCUENTOS ESPECIALES PARA LOS SEÑORES CICLISTAS

Calvo Sotelo, 22

Teléfono 21 61 94

Valencia

I Trofeo Ernesto Codina

El domingo, día 20, del pasado mes de abril, se celebró en Albal el I Trofeo Ernesto Codina, carrera para veteranos y juveniles, patrocinada por la Unión Ciclista de Albal y organizada por la Peña Ciclista Excursionista, cuyo recorrido fue: Salida de Albal, Silla, Alcácer, Picasset, Venta Cabrera, Monserrat, Montroy, Real de Montróy, Alcudia de Carlet, Silla, con meta en Albal y 68 kilómetros a cubría. Participaron 36 corredores entre veteranos y juveniles, formando estos últimos dos equipos: el Trinaranjos y el Ducatti, y los veteranos el Ferrys, ostentando brazalete negro por el fallecimiento de la esposa de Valderrábanos, corredor del Ferrys y coñac Siglo XIX

Ante una gran expectación, se dio la salida a las 9'40, yendo en compacto pelotón hasta la Fillola de Silla, rezagándose el juvenil José Sánchez, por avería en la máquina siendo por Alcácer donde se unieron todos y donde vino el primer tirón, pasando por Picasset con varios rezagados que luego se unirían al pelotón en las cercanías de la Venta Cabrera, donde ocurrió una caída de tres corredores: un Ducatti, el veterano Toral y otro juvenil, siendo Toral el más perjudicado ya que a los pocos kilómetros pinchó, haciendo inútil todo el esfuerzo hasta allí realizado. En la cuesta de Martorell vemos al juvenil José

Sánchez abandonar el pelotón de cabeza y pedir una rueda ya que le era imposible seguir. Una vez cambiada, en un afán enorme de facultades, se unió al pelotón donde, entonces, fue uno de los promotores; junto al extraordinario Casero, de dar la batalla, que ya no cesaría hasta la salida de Alcudia de Carlet, siendo entonces cuando el Trinaranjos, Ferris, y el reloj Laken, Casero, dieron la campanada de la carrera, porque la fuga fue en aumento; siendo José Sánchez el único que intentó salirse del pelotón, pero el pedaleo de los fugados era tan enorme que Sánchez, tras correr varios kilómetros en solitario vio inútil su esfuerzo y se reintegró al pelotón. La meta volante de la Torre de Espioca fue ganada por Ferris, pasando por la Fillola de Silla con dos minutos sobre el pelotón siendo aumentada la diferencia hasta la meta. Entrando en la recta de Albal fue cuando Casero dejó «clavado» a Ferris sacándole una gran ventaja. Tres minutos después entró el grupo en el que iban las figuras, siendo Codina quien, en un extraordinario «sprint» batió a todos los veteranos, lo que provocó una explosión de júbilo inenarrable, porque se encontraba entre sus paisanos.

II TROFEO P. C. EXCURSIONISTA

POR PUNTUACION

El día 7 de abril iniciamos nuestro II Trofeo con la primera carrera puntuable. Salida de Venta Blanca y meta en Venta Cabrera, tras cubrir cuatro vueltas al circuito, totalizando unos 60 kilómetros. Una inscripción de 34 corredores y la lucha entre juveniles —con licencia por decidir—, para lograr un buen puesto y poder figurar en el equipo de la Peña que patrocina RELOJ LAKEN, dieron buen cariz a la prueba.

A las 10 de la mañana tomaron la salida los participantes y en Las Palmas se despegaron A. Casero y R. Salinas; relevándose y ayudándose mutuamente, consiguieron consolidar esta escapada. En el «sprint» final se impuso Casero —hay que ver con la facilidad que escala—, a Salinas. Invirtieron 2 h. 8' 10". A 3 minutos y 55 segundos, entró un pelotón y en cabeza F. Buenache, seguido de Palanca, A. Ibáñez, E. Codina, F. García y J. Naturil; tres minutos más tarde entraron J. Sánchez y S. Esteban y seguidamente V. Micó, F. Roca, J. Aviñó, F. Soro y J. Herrero; con 2 h. 24' 12" entran B. Pérez, Cano y Andreu; J. Cuesta J. Andreu con 2 h. 27' 15"; J. Rubio y R. Juan. 2 h. 33' 22"; Goriet con 2 h. 38' 40" (pese a los kilitos de más); Valiente, Real, Martínez y Busó con 2 h. 40' 14"

S. B. P.

CREACIONES

Muebles Gran-Via

ESTILO - SELECCION - CALIDAD

FABRICA:

C. Olivereta, 29
Teléfono 21 68 96

VALENCIA

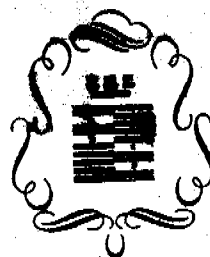

EXPOSICION Y VENTAS:

G. V. Marqués del Turia, 26
Teléfono 27 04 25

DEPORTES PUIG

Material para toda clase de deportes

Montaje de Gimnasios

Copas y Medallas



Comedias, 3-Tel. 22 32 57-Valencia

BICICLETAS Y VELOMOTORES

ACCESORIOS al POR MAYOR y DETALL

JOSE TORRES

*Distribuidor exclusivo de la acreditada
marca ESBELTA para Levante*

Ramón y Cajal, 117 y 119. Tel. 116 CATARROJA (Valencia)
Gran Vía Germanías, 5 Tel. 33 16 32 VALENCIA

MOTOCARROS ALQUILER

PASCUAL

Font Rotja, 3
Teléfono 25 72 91

VALENCIA

BURGUET & MILLAN

Agentes exclusivos de las
BICICLETAS Y
VELOMOTORES

Bicicletas
Accesorios
Neumáticos y tubulares
de todas marcas
Artículos para deporte

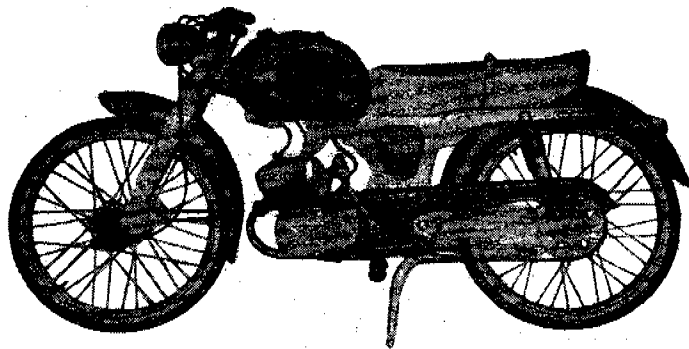

49 y 65 c. c

El ciclomotor que se impone por
su potencia, robustez y economía.
Consumo: Un litro por 50 Kms.
Velocidad: 70 Kms. hora

C. de Castellón, 3
Teléf. 222348
VALENCIA