



# BOLETIN DE INFORMACION

Domicilio: Social: ZAPADORES, 33 - BAR ALMIRANTE VALENCIA

DELEGACION NACIONAL DE DEPORTES DE F. E. T. Y DE LAS J. O. N. S.

COMITE OLIMPICO ESPAÑOL

## PEÑA CICLISTA EXCURSIONISTA

FUNDADA EN 1924



**VELOSOLEX ORBEA**  
Precio f. f. 3.995 pesetas

**ORBEA**  
LA BICICLETA QUE  
TODO EL MUNDO  
DESEA  
RECAMBIOS Y  
ACCESORIOS

Concesionario

**Antonio Baquedano**

Joaquín Costa, 38  
Tels 33 01 40 - 87 89 14  
VALENCIA

AÑO XXI - JULIO 1965 - NUM. 231

# LA CASA DEL AUTOMOVIL

Automóviles  
Camiones  
Accesorios  
Repuestos  
Neumáticos  
Lubrificantes

*Rafael Almenar Valls*

*COLON, 52 - Valencia*  
*Teléfono 21 03 93*  
*Conferencias 22 14 79*

BICICLETAS ESPECIALES

# **ZEUS**



# NOTICIARIO SOCIAL

## DIRECTIVAS

Los miércoles, días 7, 14, 21 y 28 de Julio y los días 4, 11, 18 y 25 de Agosto a las 10'30 horas de la noche.

## EXCURSIONES PUNTUABLES

### JULIO

- 20.<sup>a</sup> Excursión domingo, día 4 a SANT SPIRIT.  
60 Kms. Salida a las 6'45. Jefe de ruta Sr. Puchalt.
- 21.<sup>a</sup> Excursión domingo, día 11 a CHESTE.  
54 Kms. Salida a las 7. Jefe de ruta Sr. Puchalt.
- 22.<sup>a</sup> Excursión domingo, día 18 al FARO DE CULLERA.  
90 Kms. Salida a las 6'45. Jefe de ruta Sr. Puchalt.
- 23.<sup>a</sup> Excursión domingo, día 25 a RIO JUANES.  
95 Kms. Salida a las 6'30. Jefe de ruta Sr. Puchalt.

### AGOSTO

- 24.<sup>a</sup> Excursión domingo día 1, a REAL DE MONTROY  
60 Kms. Salida a las 7. Jefe de ruta Sr. Puchalt.
- 25.<sup>a</sup> Excursión. Domingo, día 8, a la FUENTE de la ALAMEDA (Gátova)  
(Carretera asfaltada excelente)  
90 Kms Salida a las 6'30. Jefe de ruta Sr. Puchalt.
- 26.<sup>a</sup> Excursión. Domingo, día 15, a EL ESTANY (Cullera)  
(Esta carretera nace después de pasar el puente de hierro)  
90 Kms. Salida a las 6'30 Jefe de ruta Sr. Puchalt.
- 27.<sup>a</sup> Excursión Domingo, día 22, al recorrido del Campeonato Regional de Veteranos  
Jefe de ruta Sr. Puchalt.

NOTA.—En todas las excursiones se darán 15 minutos de prórroga, para los que no se encuentren presentes a la hora señalada para la salida.

Todas las salidas y llegadas tendrán lugar en nuestro local social ZAPADORES, 35.

No se podrá variar ninguna excursión, si ésta no ha sido modificada en la junta directiva, del martes anterior a la celebración de dicha excursión.

En caso de que la excursión fuese variada por fuerza mayor posteriormente a la junta anterior, está obligado el Jefe de ruta a anunciarla en el tablón de anuncios.

# Así se empieza

El día 23 de Mayo se celebró nuestra 3.<sup>a</sup> Carrera puntuable para el 4.º Trofeo Peña Ciclista Excursionista, (GRAN PREMIO), en ella participaron (como de costumbre) corredores de todas las categorías, (fue y es norma de esta Peña), pues si retrocedemos a tiempos de gloria, muchos recordarán entre otros a Ferrandis (el moro) a Laza, a Rosquilla, al hoy gran redactor deportivo Coscollá (ayer ciclista), a Michelín hijo, y a muchos otros, que se medían en los campeonatos de nuestra Peña.

Lo importante era participar, y medirse con los grandes, de entonces, que si se repasa en los archivos y memoriales de los viejos, recordarán que el Gran Ferrandis, la carrera en cuesta, hacía el recorrido contra-reloj desde Náquera a Barraix (sin asfalto la carretera) con fijo 50 x 13.

Hago relación de estos detalles, porque en el artículo que nos ocupa, y en la carrera del día 23 de Mayo tuvimos la suerte de ver la participación del joven excursionista José Martínez Anaya, militando por primera vez en la categoría de TURISTAS, pero que hizo una carrera en el pelotón con Veteranos, Juveniles, Segundas e incluso primeras e independientes.

La contrapartida de esto, es vergonzoso ver que corredorcitos, que forman en equipos comerciales, y que las carreras son a la medida, estén constantemente, lamentándose de que son muchos kilómetros, que han pinchado, que se les ha salido la cadena, que tenían sed, que ha habido algún corredor que se les pega a su rueda, dicen una cantidad de bobadas, para tener pretexto que los recoja el coche de equipo, pues si así no fuese, no podrían llegar a la hora de la cena a sus respectivos domicilios.

Señores, esto se pasa de castaño obscuro.

Pero volvamos a lo bueno, trasladándonos al circuito de Monserrat, para contemplar el paso de los corredores, que sin equipo y todo lo demás, siguen con tesón y entusiasmo, vuelta tras vuelta, consiguiendo el corredor veterano Codina el noventa por ciento de los botes de melocotón.

Hacemos resaltar a los veteranos Andreu, y Albiol, como asimismo a Toral, todos ellos hicieron una excelente carrera.

Lo mismo que anteriormente ya se hace resaltar el Joven Martínez Anaya, siendo el tercero clasificado en la categoría de Turistas y décimo, en la carrera.

La clasificación de esta carrera por el orden de llegada fue la siguiente:

- |                           |                              |
|---------------------------|------------------------------|
| 1 Miguel Martínez Carmona | 9 Pascual Fenollosa Vizcaíno |
| 2 Honorio López           | 10 José Martínez Anaya       |
| 3 Ernesto Codina Llorca   | 11 Juan M. Tortajada Quesada |
| 4 José Andreu Gras        | 12 Ramón Cabo David          |
| 5 Fausto Albiol Ferrandis | 13 Francisco Soro García     |
| 6 Emilio Toral Novillo    | 14 Andrés Martínez Leal      |
| 7 Manuel Mateu Martínez   | 15 José Vicente Velázquez    |
| 8 Juan Muñoz Mongórt      | 16 José Calatayud Monje      |

Se retiraron los siguientes corredores:

Pedro Revuelta, Rafael Zahonero, Bautista Alamar, Vicente Orts, José Solá, Domingo Pereda y José Soler.

TALLER CARPINTERIA METALICA  
MOSTRADORES ACERO INOXIDABLE  
CONSERVADORAS  
ARMARIOS METALICOS

**Vicente  
Esteve  
Cutillas**

---

TIRANT LO BLANCH, 24

TEL. 27 30 04

VALENCIA

---

MUEBLES **L I L Í**

LA CASA DE LOS ARMARIOS - FABRICACION PROPIA

AVDA. PEREZ GALDOS, 103

TEL. 26 09 19

VALENCIA

---

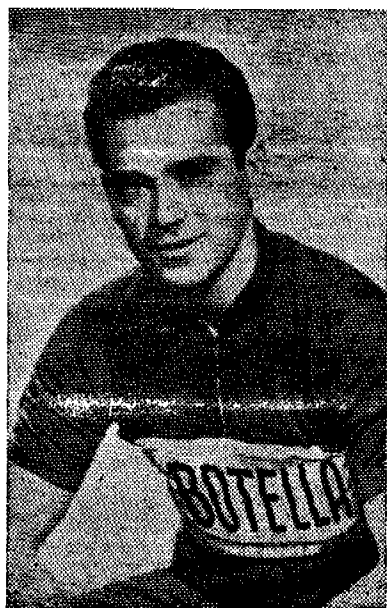

**Moto DUCATI**

Todo por y para el ciclismo  
Especialidades

**SALVADOR  
BOTELLA**

PELAYO, 60

TELS. 22 98 89 - 21 49 25

VALENCIA

Sus tubulares y cubiertas  
de bicicleta y moto  
se los reparará

**GARCIA**

Calzado goma y crepé, y toda clase de  
artículos de goma

ESPECIALIDAD EN TUBULARES PISTA

Bonaire, 16 - 7.<sup>a</sup>

VALENCIA 3

PARCHES VUL - FRI  
VULCANIZADO EN FRIO

*La rueda en movimiento vulcaniza*

PARCHES

DEPORTES

Cardenal Benlloch, 100 - Tel. 23 30 29

VALENCIA 10

ESMALTADOS AL DUCO Y AL FUEGO  
VICENTE

**MORERA REIG**

Especialidad en el negro al fuego

Limpieza por chorro de arena

ORIHUELA, 7 TEL. 31 00 11 VALENCIA

Accesorios y neumáticos para  
Motos y Bicicletas  
Equipos para motoristas

*Enrique Prieto*

Ventas al por mayor y detail

Avda. Burjassot, 108 Tels. 31 17 28-31 01 79  
VALENCIA

**JOSE LISARDE**

Reparación y vulcanización de toda clase  
de tubulares, cámaras y cubiertas de  
bicicleta, moto, triciclo, calzado  
de goma y pelotas

Ramón de Perellos, 8, bajo J. L.  
(Camino del cementerio)

VALENCIA

**Muebles BENLLOCH**

Apoderado MANUEL ALBEROLA

*Le ofrece un extenso surtido en*

DORMITORIOS - COMEDORES - RECIBIDORES - SALITAS DE ESTAR

Precios sin competencia, por ser  
directamente de fabricante a consumidor

**DESCUENTOS ESPECIALES PARA LOS SEÑORES CICLISTAS**

Calvo Sotelo, 22

Teléfono 21 61 94

Valencia

# TALLERES DUFOS

Repuestos y Accesorios para todas marcas de Motocicletas  
Cubiertas y Cámaras

C. Alicante, 33      Teléfono 27 58 32      Valencia

Accesorios, neumáticos, equipos eléctricos,  
bicicletas para Turismo y Carreras

**Miguel Rodrigo Polo**

Piezas especiales para profesionales

Teléfono 22 41 91

General Sanmartín, 23      Valencia

Material para Fontanerías  
Especialidad en grifería y valvulería

**Suministros**  
**"Grifosán", S. L.**

Avda. del Oeste, 45      Valencia  
Teléfono 22 24 22

FABRICA DE MUEBLES

*Francisco Soriano*

Exposición interior

Facilidades de pago



C. Doctor Gómez Ferrer, 6      CHIRIVELLA  
Teléf. 25 08 74      (Valencia)

**Talleres GORIET**

**Gregorio López López**

Triciclos reparto - Cochecitos para inválidos  
Bicicletas - Fabricación de accesorios  
para los mismos

Calle Sagunto, 205      Tel. 31 20 50  
Cno. Barcelona, 162      VALENCIA

# Motocicletas GONZALEZ

Agencia BULTACO

Distribuidor exclusivo para VALENCIA y provincia

Pintor S. Abril, 48      Teléfono 279936      Valencia

# *La Unión Alcoyana, S. A. de Seguros*

*(Fundada en 1877)*

*Domicilio social: Alcoy (Alicante)  
Gonzalo Barrachina, 4*

*Ramas que trabaja: Incendios, accidentes individual y del trabajo,  
responsabilidad civil, transportes, robo, vida  
y combinados de automóviles.*

*Delegación en Valencia:  
Antonio Laveda Trigueros  
Barón de Cárcer, 48 - 8 º  
Teléfono 21 22 06*



# A mal tiempo.....

Esto fue lo que ocurrió, el día 30 del pasado mes de Mayo, día este que tuvo lugar la celebración de nuestra carrera 41.º aniversario de la fundación de nuestra Peña.

Con la colaboración y patrocinación de la misma, por los directivos Sres. Andreu y Navarro, en esta importante carrera se disputó el I trofeo ANDREU - NAVARRO, para corredores de aficionados de 1.ª y 2.ª.

Este año tenemos el santo de revés, pues hasta el mes de las flores, nos obsequió, con un gran aguacero, que pese a todo, y como buen capitán, supimos equilibrar el barco y con mano firme, llevarlo a buen puerto.

La madrugada del día esperado, se pasó lloviendo, pero esperábamos que a la hora fijada para la salida el tiempo se mejorase, pero la cosa, no se mejoraba, si no todo lo contrario continuaba la pertinaz llovizna, como asimismo la inscripción de los bravos corredores.

Ha pasado la hora de salida, y esperamos que se mejore algo, pero no mejora, y de pronto se ve un revuelo de corredores de ir y venir, corridas por un lado y otro, pasa por nuestro lado uno al que preguntamos ¿qué es lo que pasa? Y sin pararse contesta, que van a dar la salida.

Fijamos la vista en el cielo y cada vez era mas negro, por el coche altavoz de la Cerveza el TURIA, se dan las instrucciones de rigor y la caravana ciclista multicolor se pone en marcha, neutralizados hasta la pista de Alicante, donde se da la salida oficial.

Se inicia la carrera con ligera llovizna, con algunos chubascos mas gruesos, pero los corredores siguen con tesón a un promedio de los 40 km. hora. Al paso por las cercanías de Algemesí la lluvia es torrencial, pero no por eso hay alguien que abandone si no todo lo contrario, se pedalea con tesón, por Puebla Larga tambien hay agua en abundancia solamente al iniciarse la subida al puerto de Cárcer, ésta cesa, dando así un respiro a seguidores y corredores.

El regreso luego de la bajada del puerto de la Llosa es, impresionante ya que la lluvia, por fin ha cesado, unicamente continua una pertinaz llovizna, la que acompañaría hasta el final de la carrera.

Fue una excelente carrera la que hicieron todos los corredores, pues los 115 kilómetros, con enormes aguaceros a veces y otras con lluvia, es cosa de titanes, el orden de llegada fue el siguiente:

- |                     |                      |
|---------------------|----------------------|
| 1 Joaquín Presencia | 6 Vicente Micó       |
| 2 José Herrero      | 7 Miguel Martínez    |
| 3 José Alonso       | 8 Ramón Magraner     |
| 4 Manuel Iborra     | 9 Fernando Ortiz     |
| 5 Antonio Casero    | 10 Enrique Rodríguez |

Hasta 29 clasificados.

La clasificación definitiva del premio de la Montaña fue la siguiente:

- 1 Manuel Iborra
- 2 José Albelda
- 3 Antonio Casero

## CARRERAS A LA VISTA

Tenemos varias de ellas, como son El Campeonato Regional de Veteranos, programado para el día 22 de Agosto, en Albal.

Una Social para el día 1 de Agosto, también en Albal, con abundantes premios y sus correspondientes líderes.

También hay otra en Albal, para el día 25 de Julio, social y con muchísimos premios.

Para el día 18 de Julio, Carrera Federada, para corredores Aficionados de 1.ª y 2.ª, con 5.000 pesetas en premios.

Como se puede observar, Albal y Codina son nuestra despensa, nuestros verdaderos amigos y grandes colaboradores.

A continuación damos a conocer a todos nuestros socios y amigos relación de las carreras antes dichas, con sus recorridos horarios y premios, que esperamos sean de interés.

### CAMPEONATO REGIONAL DE VETERANOS -- 22 DE AGOSTO A LAS 10

Salida de Albal, Beniparrell, Fillola de Silla, Alcacer, Picasent, Venta - Cabrera, Torrente, Albal, Catarroja, Masanasa, Benetúser, Paiporta, Picaña, Torrente, Venta-Cabrera una vuelta al circuito al llegar a Venta - Cabrera, a Torrente, Picaña, Paiporta, Benetúser, Masanasa, Catarroja, a Albal donde estará la meta, con un total de 80 kilómetros.

#### RELACION DE PREMIOS

1	1.000 pesetas, y Trofeo Ayuntamiento de Albal y Trofeo de Fabio Regolf
2	700 » y »
3	500 » y »
4	350 » y »
5	275 » y »
6	225 » y »
7	200 » y »
8	150 » y »
9	125 » y »
10	100 » y »
11	100 » y »
12	100 » y »

#### TROFEOS ESPECIALES

Un Trofeo para el 1.º de la Peña Ciclista Excursionista  
Un » » el 1.º de 50 años en adelante  
Un » » el 2.º de 50 » en »  
Un » » el 3.º de 50 » en »

#### BICICLETAS Y VELOMOTORES

ACCESORIOS al POR MAYOR y DETALL

### JOSE TORRES

Distribuidor exclusivo de la acreditada  
marca **ESBELTA** para Levante

Ramón y Cajal, 117 y 119. Tel. 116 CATARROJA (Valencia)  
Gran Vía Germanías, 5 Tel. 33 16 32 VALENCIA

### DEPORTES PUIG

Material para toda clase de deportes

Montaje de Gimnasios

Copas y Medallas

Comedias, 3-Tel. 22 32 57-Valencia



**JOSE NICOLAU BURGOS**

DORMITORIOS  
COMEDORES  
RECIBDORES  
MUEBLE FUNCIONAL

**MUEBLES PIE DE LA CRUZ**

FABRICACION PROPIA - - - FACILIDADES DE PAGO

PIE DE LA CRUZ, 9 - TELEFONO 21 22 19 - VALENCIA

TALLER MECANICO

TRABAJOS TORNO

SOLDADURA ELECTRICA

MATRICERIA PLASTICA

**J O S E  
S O L E R**

Salvador Lluch, 4

Valencia

Teléfono 27 34 73

# **BURGUET y MILLAN**

Agentes exclusivos de las  
**BICICLETAS Y  
VELOMOTORES**



**Bicicletas  
Accesorios  
Neumáticos y tubulares  
de todas marcas  
Artículos para deporte**

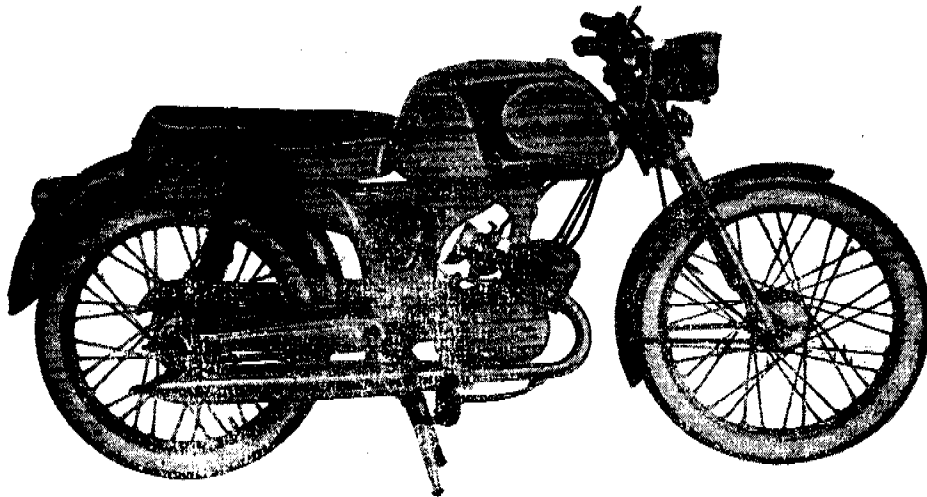

**49 y 65 c. c - Modelo POLARIS - 4 velocidades**

El ciclomotor que se impone por  
su potencia, robustez y economía.  
Consumo: Un litro por 50 Kms.  
**EXENTO DE CARNET**

C. de Castellón, 3  
Teléf. 222348  
**VALENCIA**